

ALLGEMEINE HINWEISE ZUR PLANUNG

- Austausch aller Fenster
- alle abgehängten Decken n.Abst. mit Bauphysik
- Sommerlicher Wärmeschutz durch Raffstores (Süd-, Ost-, und Westseite)
- Aufzug in Stahlgerüst mit Verglasung, Dimensionierung Stahlgerüst n.Abst. mit Statik

Legende
Geschoss EG.2

- DET A3
- DET B3
- DET C3

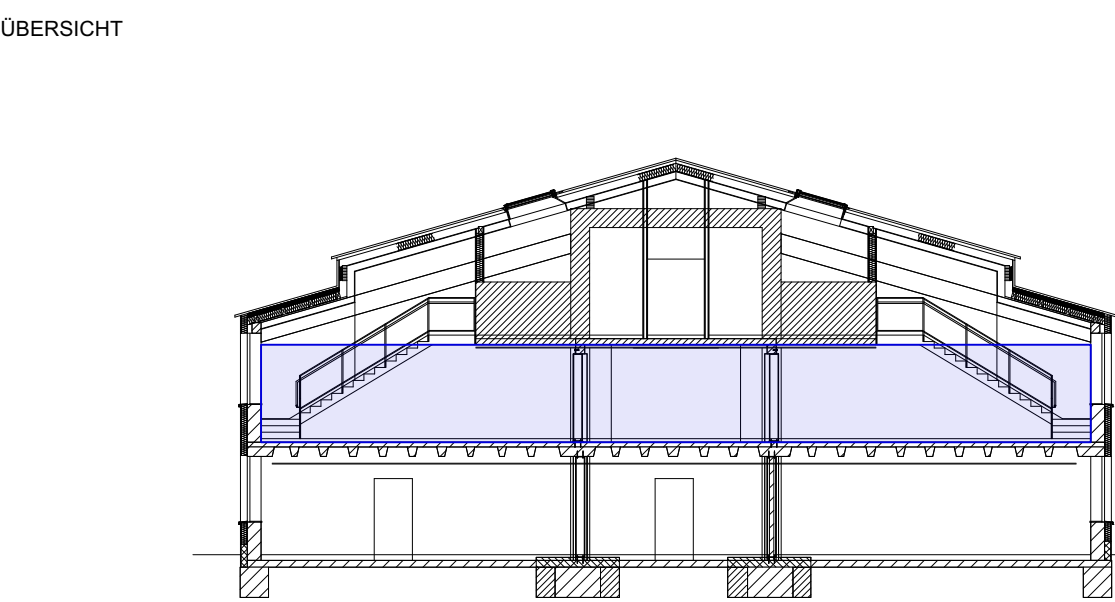

- LEGENDE
- | | | | |
|--|-----------------------|--|--------------------------------|
| | Stahlbeton | | Schnittlinie (Grundriss) |
| | Stahlbeton neu | | Erhöhung Türsturz erforderlich |
| | Trockenbauwand | | Fassadenschnittmarker |
| | Mauerwerk | | Detailmarker |
| | Arbeitsraum (Abbruch) | | Wandaufbau |
| | Hinweistext | | Achse |
| | Dämmung (weich) | | Änderungswolke |
| | Dämmung (hart) | | Anpassungshinweise |
| | Perimeterdämmung | | Bestand |
| | Erdreich | | Abbruch |
| | Schüttung | | Abbruch Gewerk Rohbau |
| | Holzverschalung | | Neubau (außer Stahlbeton) |
| | Unterfangung | | |
| | Neubau Bodenplatte | | |
| | Abbruch Bodenplatte | | |

HÖHENBEZUGSSYSTEM = ü. NHN; OKFF ±0.00 = 309,44

A	19.12.'25	Plan eingestellt	JM
INDEX	DATUM	ÄNDERUNGSVERMERK	GEZ.

- AUSFÜHRUNGSPLAN. ALLE MAßE SIND VOR ORT ZU PRÜFEN. -
- ZEICHNUNG IST NUR IN VERBINDUNG MIT DEN STATISCHEN PLÄNEN UND BERECHNUNGEN GÜLTIG. -
- UNKLARHEITEN VOR AUSFÜHRUNG MIT DER BAULEITUNG KLÄREN. -

boxx3
architektur & gestaltung

AUSFÜHRUNGSPLANUNG

Generalsanierung Arche-Noah-Schule

Arche-Noah-Schule, Friedensweg 8b, Bad Windsheim

Flur-Nr. 1130/20

BAUHERR: Diakonisches Werk Neustadt/Aisch
Kirchplatz 5
91413 Neustadt/Aisch

PLANUNG: boxx3 - architektur & gestaltung
Bohlleitenweg 19
97082 Würzburg

BEARBEITET	DATUM	NAME	FORMAT	PLAN-NR:
GEPRÜFT	19.12.2025	LE / EJ / JM	A1 (594/841)	A_LP05_UEB_BBL_EG.2
MASSSTAB	PLANINHALT	INDEX:		
M 1:100	Übersichtsplan Bodenbeläge EG.2			

PAUSENHOF SVE

